

- La Profundidad de fundación aproximada de 1.6 mts
- Se descalzan vigas de fundación

LAS VIGAS SE DEBERAN DESCALZAR

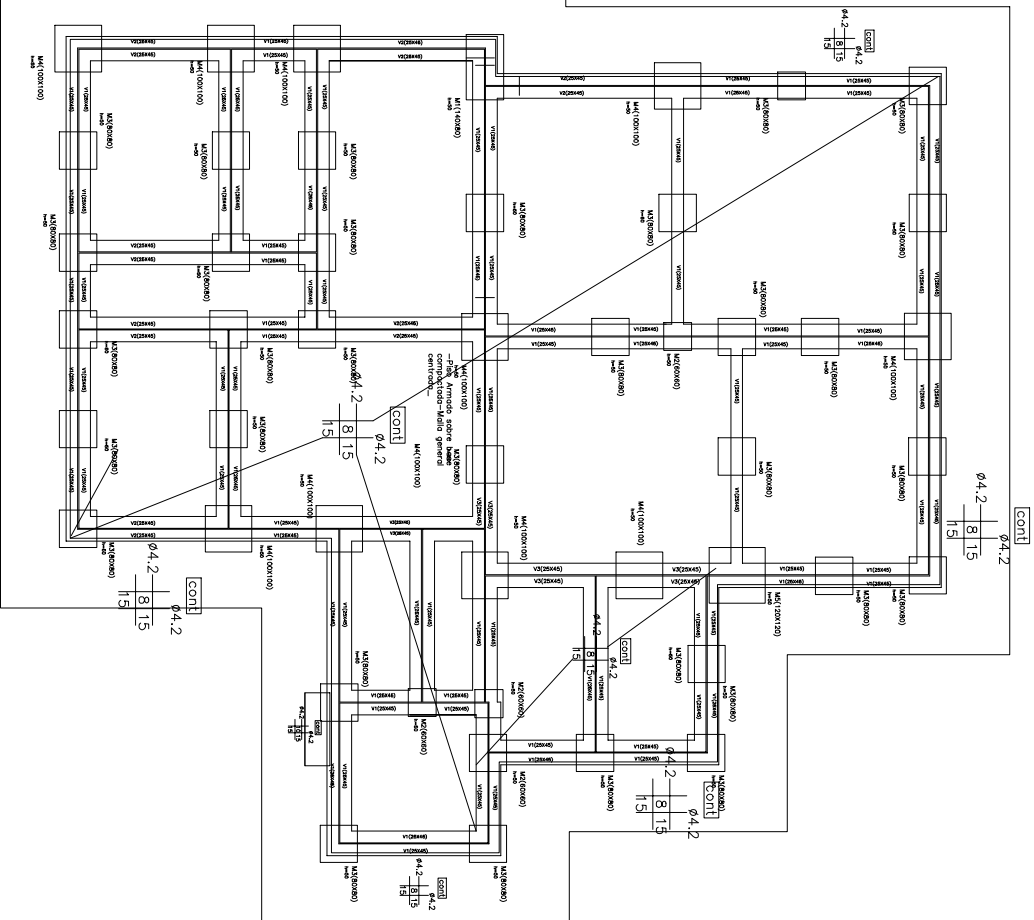
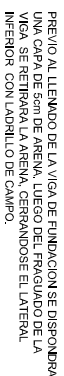

* Todas las medidas se deberán verificar en obra.
-Malla Electrosoldada según Norma Unin 88.95 de límite de fluencia mínimo de 6000 kg/cm² (C42 centrada)

s/escala

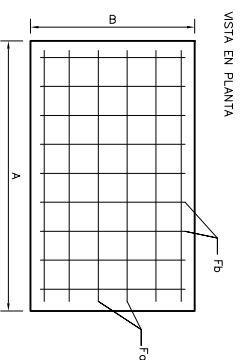
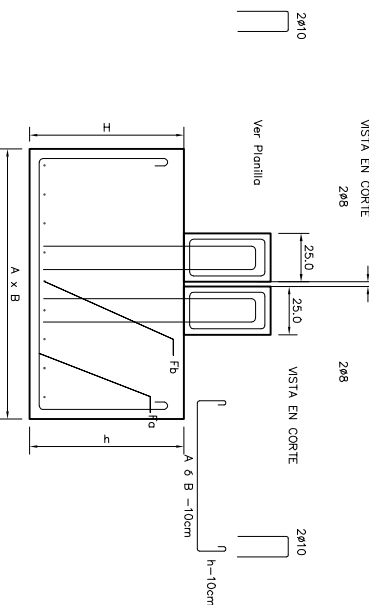

No.	A x B	H	h	Armadura en c/sent.
M1	140x80	50	50	ø10/15
M2	60x60	50	50	ø10/15
M3	80x80	50	50	ø10/15
M4	100x100	50	50	ø10/15
M5	120x120	50	50	ø10/15

	
ADMINISTRACIÓN NACIONAL DE EDUCACIÓN PÚBLICA	
CONSEJO DIRECTIVO CENTRAL DE PROFESIONALES DE A.E.A. D. DE PROFESORES	
Códig. Proyecto: 00000000000000000000 Fecha: 15 de 02/2010	Localidad: Puyo, Yacu
DIRECCIÓN	Representante: _____
PLAN DE 1	PLAN DE RECLUTAMIENTO Y DETALLES
ASISTENTES: ATTE. de:	Firmado: _____
Cédula de Identificación: N° de Identificación:	Firma:
1	1